NEWSLETTER – MAI/JUNI 2010

Liebe Golferinnen und Golfer,
liebe Mitglieder und Freunde des 1. Golf Club Fürth e.V. (1. GCF)!

Hiermit präsentieren wir Ihnen unseren Newsletter – Ausgabe Mai/Juni 2010. Im Folgenden finden Sie wieder interessante Informationen sowie Hinweise und Ankündigungen, die wir Ihnen nicht vorenthalten wollen.

1. JETZT NEU: MIZUNO Fitting-System für Eisen

In dieser Saison NEU im Programm unseres Proshops ist das Golf-Sortiment der bekannten Marke MIZUNO. Für Eisensätze bieten wir ab sofort ein komfortables Fitting-System der Firma MIZUNO an. Wer also Interesse an einem maßgeschneiderten, qualitativ hochwertigen Eisensatz hat, der kann jetzt das gesamte Angebot der Firma MIZUNO bei uns testen. Wenden Sie sich einfach an unseren Proshop (Frau Sabine Mauler, Frau Anita Jordan) oder auch an unsere Golflehrer Nick Burdekin, Peter Nickel und Marco Zaus.

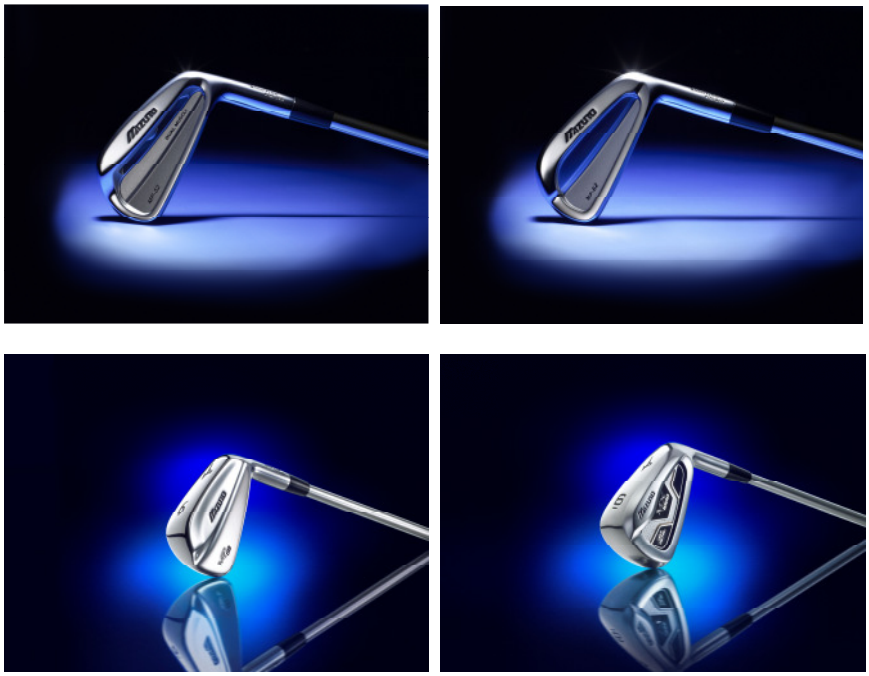

Der KREUZER-Tipp

von Rechtsanwalt Dr. jur. Günther Kreuzer

Unternehmen und Plagiatschutz

Unternehmen klagen oft, dass ihre Produkte, Marken oder Ideen „abgekupfert" werden. Gerade auf Messen fallen einem Plagiate auf, die dem eigenen Unternehmenserfolg sehr schaden. Wie schützt man sich und wie geht man dagegen vor?

Schutz gegen Plagiate
bieten vor allem Patente, Gebrauchsmuster, Marken und Geschmacksmuster z.B. dadurch, dass die Plagiate nicht mehr vertrieben werden dürfen und u. U. vernichtet werden müssen.

Als Abwehrmaßnahme
zur schnellstmöglichen gerichtlichen Durchsetzung kann im Regelfall eine einstweilige Verfügung beantragt werden. Ist sie erlassen, kann der Unternehmer sofort zielgerichtet handeln: Der mit Plagiaten bestückte Messestand kann ganz oder teilweise mit Hilfe eines Gerichtsvollziehers verhüllt oder sogar leer geräumt werden.

KREUZER-Tipp:
Ob das geschädigte Unternehmen noch eine Abmahnung erteilt oder aus Zeitgründen und zur Verhinderung des Wegschaffens der Plagiate sofort gerichtlich vorgeht, sollte wegen der auch strategischen Folgen nur mit anwaltlichem Rat entschieden werden.

Dr. Günther Kreuzer ist Rechtsanwalt und zuständig für Wirtschaftsrecht im Nürnberger Büro der DR KREUZER & COLL Anwaltskanzlei **an der Lorenzkirche**, Lorenzer Platz 3 a. Die Kanzlei ist **Gründungsmitglied** der weltweiten Anwalts**gruppe ij** INTERNATIONAL JURISTS. Mehr Informationen unter www.kreuzer.de oder unter Telefon 0911/20220.

2. IPN GOLF CHALLENGE 2010

Das zweite der insgesamt 6 Qualifikationsturniere der IPN Golf Challenge 2010 im 1. Golf Club Fürth e.V. (6 x in Fürth, 6 x in Bad Windsheim) am 13. Mai fand wieder einen überwätigenden Zuspruch unter unseren Mitgliedern und gern gesehenen Gästen. 111 Teilnehmer gingen auf die Jagd nach Brutto- und Netto-Stableford-Punkten, um sich ihre Chance auf die Finalteilnahme zu wahren.
Gleichzeitig spielten auch alle Teilnehmer wieder für die Jugendkasse des 1. Golf Club Fürth e.V.. Wie schon 2009 gilt auch 2010 bei allen Turnieren der IPN Golf Challenge, dass für jedes erspielte **Par 3,-€,** für jedes **Birdie 5,-€** und für jeden **Eagle sogar 25,-€** durch die **IPN Brainpower GmbH & Co. KG** in unsere Jugendarbeit fliesen.
Die 111 Teilnehmer brachten es diesmal bei schwierigen äußeren Bedingungen trotzdem auf tolle 30 Birdies und 306 Pars, was einem Sponsoring von umgerechnet **€ 1.068,-** netto entspricht. Herzlichen Dank!

Die weiteren Termine der IPN Golf Challenge 2010 im Überblick:

Donnerstag, 03. Jun	**Monatspreis / IPN Golf Challenge 2010**
Sonntag, 18. Jul	**Monatspreis / IPN Golf Challenge 2010**
Sonntag, 15. Aug	**Monatspreis / IPN Golf Challenge 2010**
Sonntag, 10. Okt	**Monatspreis / IPN Golf Challenge 2010**
Sonntag, 17. Okt	**FINALE im GC Abenberg**

Den aktuellen Zwischenstand der Qualifikation sowie weitere Informationen zur Challenge finden sie an den Aushängen im Clubhaus sowie auf unserer Website unter:

http://golfclub-fuerth.de/seiten/turnierkalender/ipn-golf-challenge.php

3. AFTER WORK CHALLENGE 2010

Nach der erfolgreichen Durchführung der ersten drei Qualifikationsturniere nimmt die After Work Challenge sponsored by **Hass & Hass** sowie **stil-fit** weiter an Fahrt auf. Von den jetzt 90 Teilnehmern haben schon 26 ein vorläufiges Eclectic-Ergebnis über die Löcher 1-18 erzielt. Für alle anderen Teilnehmer gilt es nun, mindestens noch 1 Turnier zu spielen, das auf den Löchern ausgetragen wird, die sie bisher noch nicht gespielt haben. Spieler, die noch keines der drei Turniere mitspielen konnten, müssen mindestens an einem Turnier auf den Löchern 1-9 und an einem Turnier auf den Löchern 10-18 teilnehmen, um in die Wertung zu kommen. Die weiteren Termine sind wie folgt

Donnerstag, 24. Jun 2010	After Work Challenge, 9 Loch	(Löcher 1-9)
Donnerstag, 15. Jul 2010	After Work Challenge, 9 Loch	(Löcher 10-18)
Donnerstag, 29. Jul 2010	After Work Challenge, 9 Loch	(Löcher 1-9)
Donnerstag, 19. Aug 2010	After Work Challenge, 9 Loch	(Löcher 10-18)
Donnerstag, 23. Sep 2010	After Work Challenge, 9 Loch	(Löcher 1-9)
Donnerstag, 07. Okt 2010	After Work Challenge, 9 Loch	(Löcher 10-18)

Den aktuellen Zwischenstand der Qualifikation sowie weitere Informationen zur Challenge finden sie an den Aushängen im Clubhaus sowie auf unserer Website unter:

http://golfclub-fuerth.de/seiten/turnierkalender/afterworkchallenge.php

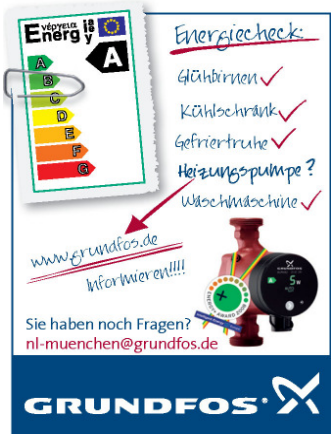

4. H & M Lifestyle „Palma and Friends“

Das in diesem Jahr erstmals ausgetragene Turnier der H & M Lifestyle AG ist Teil einer exklusiven Turnierserie, die über 2 Turniere im 1. Golf Club Fürth e.V., einem Turnier im Golfclub Oberstaufen und einem Turnier im Habitat Golfclub Santa Ponsa (Mallorca) ausgetragen wird. Eine ganze Reihe hochkarätiger Sponsoren macht diese Turnierserie zu einem ganz besonderen Spektakel. Alle Informationen dazu finden Sie auf der Website:

www.palmaandfriends.com

Palma & Friends

Das 1. Turnier der Serie am 22. Mai im 1. Golf Club Fürth e.V. hat die Erwartungen weit übertroffen. 105 Teilnehmer wurden schon beim Check-in mit tollen Parfümstiften und Bällen beschenkt. Zudem stand **Ex-Koch-Weltmeister André Häfliger** zur Begrüßung bereit und zauberte für alle Teilnehmer ein leckeres Frühstück.
Ab 9.30 Uhr ging es dann an Tee 1 und 10 an den Start. Gespielt wurde ein vorgabewirksames Turnier nach Stableford über 18 Löcher. Zur Halfway überraschte André die Teilnehmer mit einer Currywurst al la André, was für einige Spieler die 2ten 9 Löcher buchstäblich erschweren sollte. Dennoch gab es insgesamt hervorragende Ergebnisse. So siegte beispielsweise im Brutto Herren **Stefan Himmel** vom Münchner GC mit 34 Brutto-Punkten. Bei den Damen schaffte **Kerstin Brandts** vom 1. GC Fürth den Sieg mit 21 Brutto-Punkten. In den Netto-Klassen zeigten sich die Veranstalter auch von einer äußerst großzügigen Seite. Unglaubliche je 6 Preise wurden in 4 Klassen vergeben.
Zum Abendessen lud dann wieder der ehemalige Koch-Weltmeister ein. Unterstützt von Mike Chongs‘ Küchenteam und seinem Personal wurde der „Meute“ ein ausgezeichnetes 4-Gang-Menü serviert, das bei allen Anwesenden für Begeisterung sorgte.

Charity

S.O.S FUNDACIÓN ANIMAL

Eine tolle Charity-Aktion hatten die Veranstalter auch zu bieten – und zwar zu Gunsten der auf Mallorca unzählig anzutreffenden Strassenkatzen, die sich dort unkontrolliert vermehren. Im Sommer werden sie oft von den Besuchern gefüttert, im Winter müssen sie hungern. Nur Kastrationen und Sterilisationen können hier helfen, das Leid zu mindern. Die Population kann so klein gehalten und die Ausbreitung von Krankheiten verhindert werden.
Ausserdem ist es der S.O.S Fundacion Animal ein wichtiges Anliegen, viele dieser herrenlosen Tiere nach Deutschland an Katzenfreunde zu vermitteln und ihnen so ein neues Zuhause zu schaffen.
Geld gesammelt wurde über eine Art Torwand, das sog. Chipboard, an dem jeder Teilnehmer für je 1,- € pro Chip sein Glück versuchen durfte. Als Hauptpreis wird bei allen 4 Turnieren für den Sieger eine tolle 7-Tage Reise für 2 Personen in ein 5-Sterne-Hotel auf Mallorca inkl. Flug vergeben. Glücklicher Gewinner am Abend war **Claus-Jürgen Düsel** vom 1. GC Fürth, der neben 2 anderen Teilnehmern am Chipboard getroffen hatte und bei der Auslosung unter den Dreien dann das Glück auf seiner Seite hatte – herzlichen Glückwunsch!
Das nächste Turnier der Serie findet im GC Oberstaufen am 26. Jun 2010 statt. Gäste aus Fürth sind dort herzlich willkommen. Im 1. GC Fürth dürfen wir uns auf den 21. Aug 2010 freuen. Dann findet das 3te Turnier der Serie statt, die **DM International Golf Trophy**!

5. Die kommenden TURNIER - HIGHLIGHTS

05. Jun	WÖHRL-Cortal Consors Charity Cup
19. Jun	Trophy der Spielbanken Bayern 2010
26. Jun	Helga Soldan & Friends Damen-Turnier
02. Jul	Trophy der SpVgg Greuther Fürth (Einladungsturnier, Kanone 14.30 Uhr)
03. Jul	6. Fürther Investmentcup, Lady Invest / Fairway
10. Jul	BMW Golf Cup der Niederlassung Nürnberg-Fürth
18. Jul	Monatspreis / IPN Golf Challenge 2010
24. Jul	YOUNG – SENIORS – OPEN 2010
01. Aug	Postbank Golf Challenge 2010
07. Aug	Chongs Gastro Cup

6. Die kommenden CLUB - TURNIERE

17. Jun	Offener Donnerstag, 18 Loch
29. Jun	1. Offenes Damenturnier, 9 Loch
06. Jul	2. Offenes Seniorenturnier, 18 Loch
22. Jul	Offener Donnerstag, 18 Loch
27. Jul	2. Offenes Damenturnier, 9 Loch
10. Aug	3. Offenes Damenturnier, 9 Loch

7. Nachtrag zum Regelabend am 19. Mai 2010

Am vergangenen 19. Mai fand der erste Regelabend der Saison statt. Die Beteiligung war leider ernüchtern. Nur 5 Besucher nahmen an dem Regelabend teil, was natürlich absolut unbefriedigend ist.

Ein solcher Regelabend beinhaltet, wie manch einer vielleicht vermutet, keine langatmigen Vorträge o.ä., … nein unser Vorstand Sport, Herr Karl Lotze, stellt sich zur Verfügung, um Fragen der Teilnehmer zu den verschiedensten Themen rund um das Regelwerk zu beantworten. Verschiedenste Fragen aus der Gruppe werden diskutiert und somit für alle verständlich erklärt. Bei schönem Wetter werden verschiedenste Situationen auch auf dem Platz dargestellt und erörtert.
Das Thema „Regeln“ ist mittlerweile derart komplex geworden, dass auch Golferinnen und Golfer, die meinen Ihr Wissen sei ausreichend, einen solchen Abend durchaus mal wieder besuchen sollten.

Der nächste Regelabend ist für Mittwoch, den 23. Juni 2010 um 18 Uhr angesetzt. Wir hoffen diesmal auf eine rege Beteiligung.

Regelquiz des DGV

An dieser Stelle möchten wir noch auf das Regelquiz der Deutschen Golf Verbands hinweisen. Unter der Website:

http://www.golf.de/dgv/regelquiz.cfm

findet man einen umfangreichen Fragenkatalog mit Lösungen, der beispielsweise auch für Golf-Neulinge zum Erwerb der DGV-Platzreife Anwendung findet. Man kann dort online oder durch Ausdruck sein Wissen erweitern oder bestätigen.

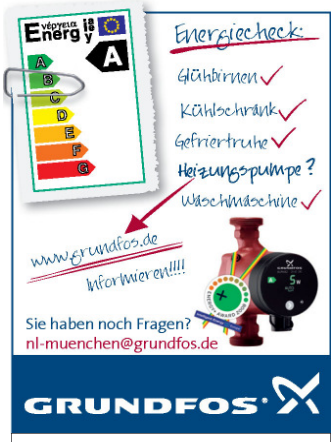

8. Unsere Mannschaften 2010

TOP 40 – 1. Mannschaft						
	Schweinfurt	Fürth	Sinzing	Reichswald	Würzburg	Gesamt
Spieltage	08. Mai	13. Jun	10. Jul	17. Jul	18. Sep	
Fürth	175					175
Sinzing	161					161
Schweinfurt	158					158
Würzburg	140					140
Reichswald	136					136

Captain / Liga: Rudolf Bosio / Liga A Ost
Anzahl Spieler: Jede Mannschaft kann 9 Spieler pro Spieltag melden, mindestens 6 Spieler
Mindestalter / Geschlecht: JG 1970 und älter / männlich und weiblich
Spielmodus: Einzel-Stableford über 18 Löcher, vorgabewirksam
Wertung: Addition der besten 6 Brutto-Stableford-Ergebnisse je Mannschaft

TOP 40 – 2. Mannschaft						
	Windsheim	Fürth	Thurnau	Fr. Schweiz	Habsberg	Gesamt
Spieltage	02. Mai	13. Jun	11. Jul	01. Aug	19. Sep	
Windsheim	164					164
Fürth	145					145
Thurnau	143					143
Habsberg	139					139
Fr. Schweiz	129					129

Captain / Liga: Carlo Zehner / Liga B West
Anzahl Spieler: Jede Mannschaft kann 9 Spieler pro Spieltag melden, mindestens 6 Spieler
Mindestalter / Geschlecht: JG 1970 und älter, männlich und weiblich
Spielmodus: Einzel-Stableford über 18 Löcher, vorgabewirksam
Wertung: Addition der besten 6 Brutto-Stableford-Ergebnisse je Mannschaft

BGV Mid Amateure					
	Puschendorf	Thurnau	Fürth	Hilzhofen	Gesamt
Spieltage	14. Mai	25. Jun	09. Jul	06. Aug	+/-CR
Puschendorf	45,2				+45,2
Fürth	51,2				+51,2
Hilzhofen	58,2				+58,2
Thurnau	59,2				+59,2

Captain / Liga: Thilo Chong / 3. Liga Gruppe B
Anzahl Spieler: Jede Mannschaft kann 6 Spieler pro Spieltag melden, mindestens 4 Spieler
Mindestalter / Geschlecht: JG 1975 und älter / nur männlich
Spielmodus: Einzel-Zählspiel über 18 Löcher (+/- CR), vorgabewirksam
Wertung: Addition der besten 4 Zählspiel-Ergebnisse +/- CR je Mannschaft

BGV Ladies Mid Amateure					
	Abenberg	Fürth	Bayreuth	Lichtenau	Gesamt
Spieltage	07. Mai	11. Jun	09. Jul	06. Aug	+/- CR
Lichtenau	79,2				+79,2
Abenberg	82,2				+82,2
Fürth	94,2				+94,2
Bayreuth	116,2				+116,2

Captain / Liga: Johanna Teufel / 3. Liga Gruppe C
Anzahl Spieler: Jede Mannschaft kann 6 Spieler pro Spieltag melden, mindestens 4 Spieler
Mindestalter / Geschlecht: JG 1975 und älter / nur weiblich
Spielmodus: Einzel-Zählspiel über 18 Löcher (+/- CR), vorgabewirksam
Wertung: Addition der besten 4 Zählspiel-Ergebnisse +/- CR je Mannschaft

BGV Senioren/Seniorinnen					
	Straubing	Fürth	Schwanhof	Oberpfälzer W	Gesamt
Spieltage	14. Mai	25. Jun	09. Jul	06. Aug	+/- Par
Straubing	47				+47
Oberpfälzer W	63				+63
Fürth	75				+75
Schwanhof	90				+90

Captain / Liga: Johanna Teufel / 2. Liga Gruppe A
Anzahl Spieler: Jede Mannschaft kann 6 Spieler pro Spieltag melden, mindestens 4 Spieler
Mindestalter / Geschlecht: JG 1955 männlich JG 1960 weiblich
Spielmodus: Einzel-Zählspiel über 18 Löcher (+/- Par), vorgabewirksam
Wertung: Addition der besten 4 Zählspiel-Ergebnisse +/- Par je Mannschaft

DMM (BMM) Jungen AK 18 Qualifikation		
Platz	Golfclub	+/- CR
1.	Münchner GC	+27,5
2.	GC Wörthsee	+32,5
3.	1. Golf Club Fürth	+40,0
4.	GLC Holledau	+40,0
5.	GC München Eichenried	+42,5
6.	GC Oberfranken	+44,5
7.	GC Maria Bildhausen	+48,5
8.-63.	...	

Von insgesamt 63 teilnehmenden Mannschaften konnten unsere Jungs mit dem bayernweit 3. Platz eine top Platzierung erreichen. Das Qualifikationsergebnis zeigt, dass unsere Mannschaft in diesem Jahr durchaus Chancen auf den Titel „Bayerischer Mannschaftsmeister" hat. Die BMM findet am 19./20. Juni im GC Olching statt. Wir drücken die Daumen und wünschen Euch ein erfolgreiches Abschneiden.

BMM Jungen AK 14 Qualifikation		
Platz	Golfclub	+/- CR
1.	GLC Schmidmühlen	+19,8
2.	GC München Eichenried	+31,3
3.	GC Olching	+35,3
4.	GC Wörthsee	+44,3
5.	GC Chieming	+45,8
6.	1. Golf Club Fürth	+47,8
7.	GLC St. Eurach	+53,3
8.-23.	...	

Von insgesamt 23 teilnehmenden Mannschaften konnten unsere Jungs einen starken 6. Platz erzielen. Der 1. bis 6. Platz in der Qualifikation berechtigt zur Teilnahme an der Bayerischen Mannschaftsmeisterschaft am 19./20. Juni im GC Olching.

DMM Herren – Landesliga (Zählspielqualifikation)		
Platz	Golfclub	ZSP
1.	1. Golf Club Fürth	788
2.	GC Oberfranken	797
3.	GC Ingolstadt	805
4.	GC Furth im Wald	824
5.	GLC Lichtenau-Weickershof	832
6.	GC Fränkische Schweiz	849
7.	GC Lauterhofen	853
8.-23.	GC Gäuboden	860

DMM Herren – Landesliga (Lochspiel-Halbfinale)	
1.Golf ClubFürth	GC Furth im Wald
7,0	5,0

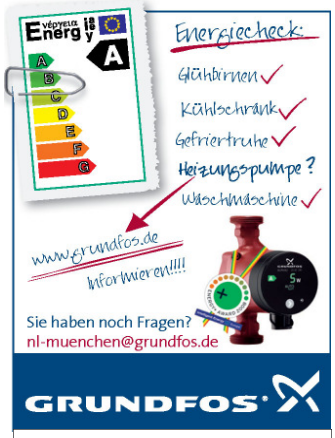

In insgesamt 16 Landesligen über ganz Bayern werden in jeweils Gruppen zu 8 Mannschaften je 2 Absteiger in die Gruppenliga und je 1 Aufsteiger in die Oberliga ausgespielt. Unsere Herren-Mannschaft musste am 08./09. Mai in der Landesliga Mitte 4 im GC Schloß Fahrenbach antreten. Am 1. Tag in der Zählspielqualifikation war es das Ziel einen der Plätze 1-4 zu erspielen, um das Halbfinale um den Aufstieg (am 2. Tag) zu erreichen. 3 gute Zählspiel-Ergebnisse im Klassischen Vierer und 7 teilweise ausgezeichnete Ergebnisse in den Einzeln brachten unsere Mannschaft mit insgesamt 788 Schlägen am 1. Tag sogar auf den 1. Platz – Gratulation!
Das Halbfinale um den Aufstieg spielen dann der 1. Platzierte gegen den 4. Platzierten und der 2. Platzierte gegen den 3. Platzierten. Um den Abstieg spielen Platz 5 gegen Platz 8 und Platz 6 gegen Platz 7.
Unsere Mannschaft musste folglich gegen die Herren vom GC Furth im Wald antreten. Das Halbfinale wird als Lochspiel über 4 Klassische Vierer und 8 Einzel Partien ausgespielt. Nach den Vierern stand es noch 2:2, doch in den Einzeln konnten sich unsere Herren dann durchsetzen. Am Ende stand es nach Punkten 7:5 für Fürth – nochmals Gratulation.
Im anderen Halbfinal konnte sich die Mannschaft vom GC Oberfranken durchsetzen. Diese werden jetzt in einem Aufstiegsspiel die Gegner unserer Mannschaft sein. Das Aufstiegsspiel findet am 17. Juli 2010 im GC Bad Windsheim statt. Wir drücken die Daumen, Jungs!

9. Fraunhofer Institut – unser neuer Nachbar!

Vielfach werden wir angesprochen, was den aus dem halbfertigen, bunkerartigen Gebäude, angrenzend an unseren Kurzplatz, einmal wird. Dort entsteht eine Forschungs- und Verwaltungseinrichtung des Fraunhofer Institutes. Derzeit – in der ersten Bauphase - noch als „hässliches“ Beton-Bauwerk zu erkennen, soll dieses schon bald ein freundlicheres Gesicht bekommen. Zur Information hat man uns zwei Bilder (Quelle: Architekten gmbH beeg/geiselbrecht/lemke) zur Verfügung gestellt, die etwa den fertigen gesamtkomplex zeigen.

Ansicht vom Kurzplatz

Ansicht von der Charles-Lindberg-Straße

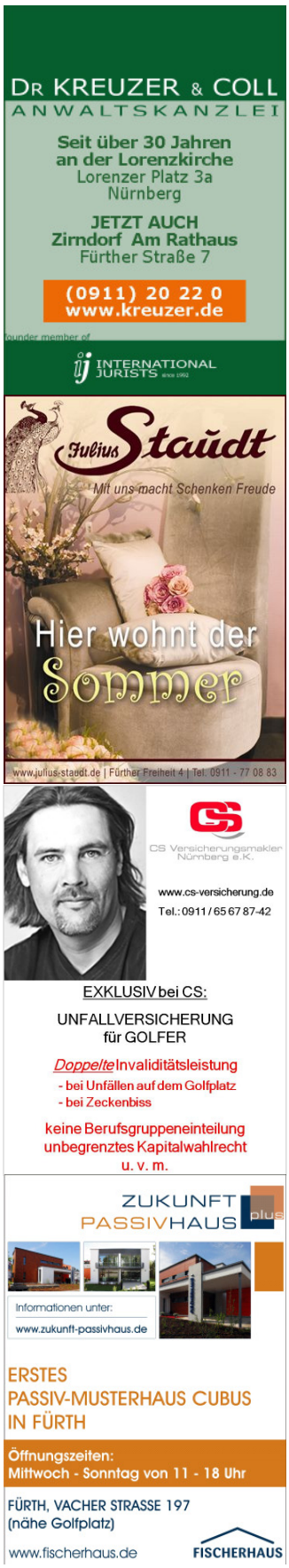

10. MONATS- & WOCHEN-ÜBERSICHT im Schaukasten am Clubhaus

In unserem Glas-Schaukasten am Clubhaus finden Mitglieder und Gäste seit einigen Wochen einen jeweils aktuellen Monatsplan sowie einen detaillierten Wochenplan, die Auskunft geben über Veranstaltungen auf unserer Golfanlage. Außerdem finden Sie den detaillierten Wochenplan auch immer ab Montag auf unserer Website unter

http://golfclub-fuerth.de/seiten/aktuellesnews.php

11. Nick Burdekin

Unser Golflehrer Nick Burdekin ist ab sofort auch online für Sie da. Unter der Website:

www.nickburdekin.de

finden Sie sämtliche Informationen zu z.B. den für Winter 2010/11 geplanten Urlaubsreisen (Türkei, Portugal und La Gomera), Einzel- und Gruppentraining, Kursen, etc.
Außerdem finden Sie dort auch die Möglichkeit sich für Einzelstunden online zu registrieren.
Schauen Sie mal rein, die Seite ist wirklich informativ und toll gemacht.

Der nächste Newsletter erscheint Ende Juni / Anfang Juli 2010.
Bis dahin wünschen wir allen Golferinnen und Golfern eine gute Zeit und hoffentlich endlich ein besseres und stabileres Golfwetter ☺

Bis auf ein Wiedersehen …

Ihre Vorstandschaft und Ihr Team vom 1. Golf Club Fürth e.V.

SILKE HELMLING
Fachanwältin für Familienrecht/Mediatorin
- Langjährige Erfahrung in den Bereichen: Trennung/Scheidung, Unterhalt, Zugewinn & Vermögensauseinandersetzung, Mediation
- Weiterer Tätigkeitsschwerpunkt: Erbauseinandersetzung/Erbrechtliche Gestaltungen
Telefon: 0911 9996809-0
Internet: www.mediation-helmling.de

Sie möchten Ihre Immobilie verkaufen?

DR KREUZER & COLL
ANWALTSKANZLEI
Seit über 30 Jahren
an der Lorenzkirche
Lorenzer Platz 3a
Nürnberg
JETZT AUCH
Zirndorf Am Rathaus
Fürther Straße 7
(0911) 20 22 0
www.kreuzer.de
founder member of
INTERNATIONAL JURISTS